

**УПРАВЛЕНИЕ ФЕДЕРАЛЬНОЙ СЛУЖБЫ ГОСУДАРСТВЕННОЙ РЕГИСТРАЦИИ, КАДАСТРА  
И КАРТОГРАФИИ ПО РЕСПУБЛИКЕ ТАТАРСТАН**

(полное наименование органа регистрации прав)

Раздел 1

Выписка из Единого государственного реестра недвижимости об основных характеристиках и  
зарегистрированных правах на объект недвижимости  
**Сведения об основных характеристиках объекта недвижимости**

В Единый государственный реестр недвижимости внесены следующие сведения:

<b>Здание</b>			
<small>(вид объекта недвижимости)</small>			
Лист № ___ Раздела <b>1</b>	Всего листов раздела <b>1</b> : ___	Всего разделов: ___	Всего листов выписки: ___
<b>04.05.2017</b>			
Кадастровый номер:		<b>16:41:090403:114</b>	
Номер кадастрового квартала:		16:41:090403	
Дата присвоения кадастрового номера:		10.12.2010	
Ранее присвоенный государственный учетный номер:		Инвентарный номер: 8949, Кадастровый номер: 16:41:090403:20:40	
Адрес:	Республика Татарстан (Татарстан), Черемшанский р-н, с Шешминская Крепость, ул Школьная, д 1		
Площадь, м²:	1756.2		
Назначение:	Нежилое здание		
Наименование:	Здание школы		
Количество этажей, в том числе подземных этажей:	2, в том числе подземных 1		
Год ввода в эксплуатацию по завершении строительства:	1986		
Год завершения строительства:	1986		
Кадастровая стоимость, руб.:	19475239.40		
Кадастровые номера иных объектов недвижимости, в пределах которых расположен объект недвижимости:	16:41:090403:20		
Кадастровые номера помещений, машино-мест, расположенных в здании или сооружении:	данные отсутствуют		
Виды разрешенного использования:	данные отсутствуют		
Статус записи об объекте недвижимости:	Сведения об объекте недвижимости имеют статус "актуальные, ранее учтенные"		
Особые отметки:	данные отсутствуют		
Получатель выписки:	Муниципальное бюджетное общеобразовательное учреждение "Шешминская основная общеобразовательная школа" Черемшанского муниципального района Республики Татарстан		

ГЛАВНЫЙ СПЕЦИАЛИСТ-ЭКСПЕРТ (полное наименование должности)	 (подпись)	Сабилова Э. К. (инициалы, фамилия)
---	---	---------------------------------------



Раздел 2

Выписка из Единого государственного реестра недвижимости об основных характеристиках и зарегистрированных правах на объект недвижимости

**Сведения о зарегистрированных правах**

<b>Здание</b>			
(вид объекта недвижимости)			
Лист № ___ Раздела <u>2</u>	Всего листов раздела <u>2</u> : ___	Всего разделов: ___	Всего листов выписки: ___
<b>04.05.2017</b>			
Кадастровый номер:		<b>16:41:090403:114</b>	

1.	Правообладатель (правообладатели):	1.1.	Муниципальное бюджетное общеобразовательное учреждение "Школа" Черемшанского муниципального района Республики Татарстан, ИНН: 1640002054, ОГРН: 1021605353670
2.	Вид, номер и дата государственной регистрации права:	2.1.	Оперативное управление, № 16:41:090403:114-16/034/2017-2 от 04.05.2017
3.	Документы-основания:	3.1.	Договор о закреплении муниципального имущества на праве оперативного управления за муниципальным учреждением от 10.04.2017 №157, выдавший орган: Палата имущественных и земельных отношений Черемшанского муниципального района Республики Татарстан (Тайдакова Инна Владимировна); Распоряжение о расторжении договора оперативного управления и закреплении муниципального имущества за муниципальным учреждением на праве оперативного управления от 04.04.2017 №56-р, выдавший орган: Палата имущественных и земельных отношений Черемшанского муниципального района Республики Татарстан (Тайдакова Инна Владимировна)
4.	Ограничение прав и обременение объекта недвижимости:		не зарегистрировано
5.	Сведения о наличии решения об изъятии объекта недвижимости для государственных и муниципальных нужд:		данные отсутствуют
6.	Сведения об осуществлении государственной регистрации прав без необходимого в силу закона согласия третьего лица, органа		данные отсутствуют

ГЛАВНЫЙ СПЕЦИАЛИСТ-ЭКСПЕРТ (полное наименование должности)	 (подпись)	Сабилова Э. К. (инициалы, фамилия)
---	--	---------------------------------------



Раздел 4

Выписка из Единого государственного реестра недвижимости об основных характеристиках и зарегистрированных правах на объект недвижимости

**Описание местоположения объекта недвижимости**

<b>Здание</b>			
(вид объекта недвижимости)			
Лист № ___ Раздела <u>4</u>	Всего листов раздела <u>4</u> : ___	Всего разделов: ___	Всего листов выписки: ___

05.05.2017

Кадастровый номер:

16:41:090403:114

Схема расположения объекта недвижимого имущества на земельном(ых) участке(ах):

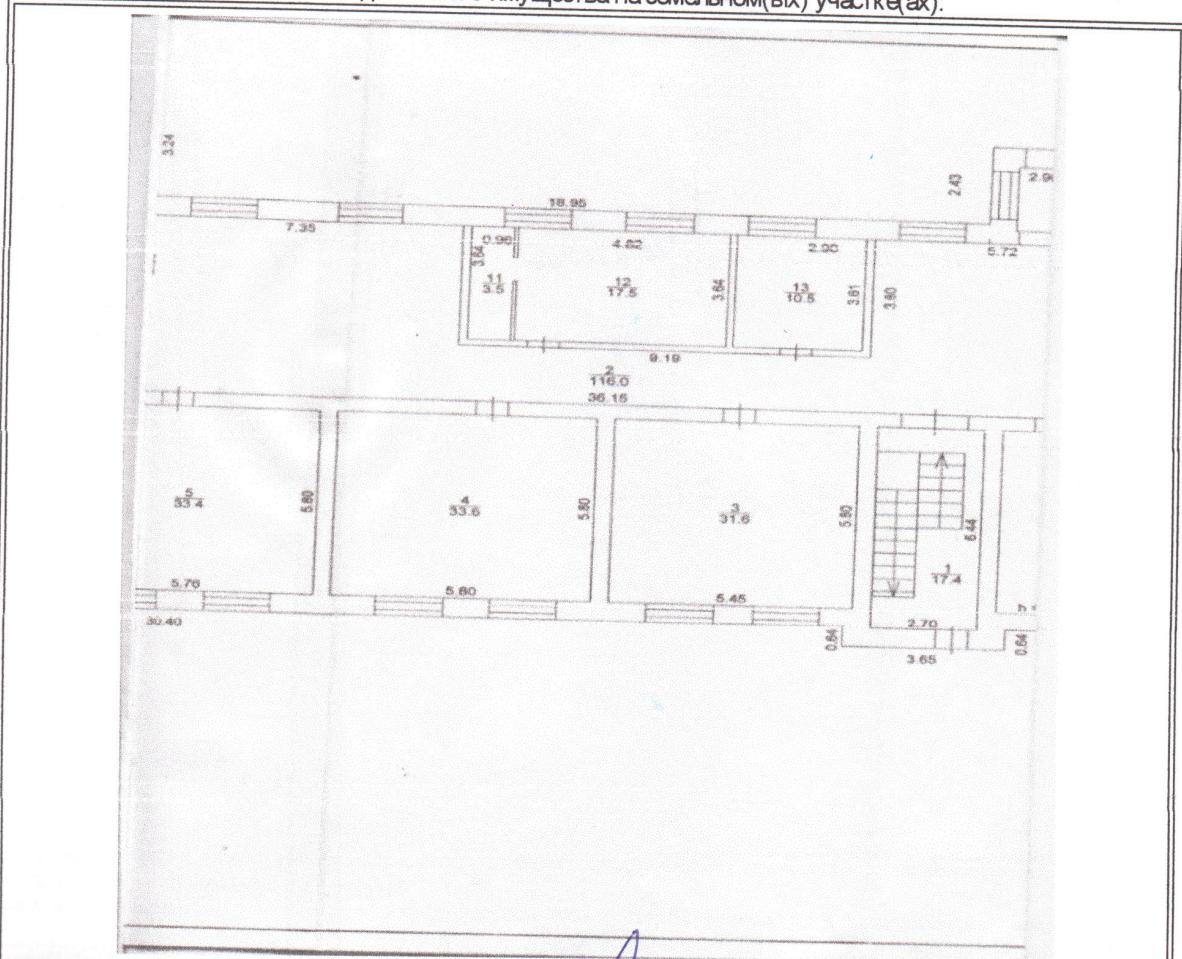

Масштаб 1:

данные отсутствуют

ГЛАВНЫЙ СПЕЦИАЛИСТ-ЭКСПЕРТ  
(полное наименование должности)



(подпись)

Сабирова Э. К.

(инициалы, фамилия)

Раздел 4

Выписка из Единого государственного реестра недвижимости об основных характеристиках и зарегистрированных правах на объект недвижимости

**Описание местоположения объекта недвижимости**

<b>Здание</b>			
(вид объекта недвижимости)			
Лист № <u>    </u> Раздела <b>4</b>	Всего листов раздела <b>4</b> : <u>    </u>	Всего разделов: <u>    </u>	Всего листов выписки: <u>    </u>
<b>04.05.2017</b>			
Кадастровый номер:		<b>16:41:090403:114</b>	

Схема расположения объекта недвижимого имущества на земельном(ых) участке(ах):

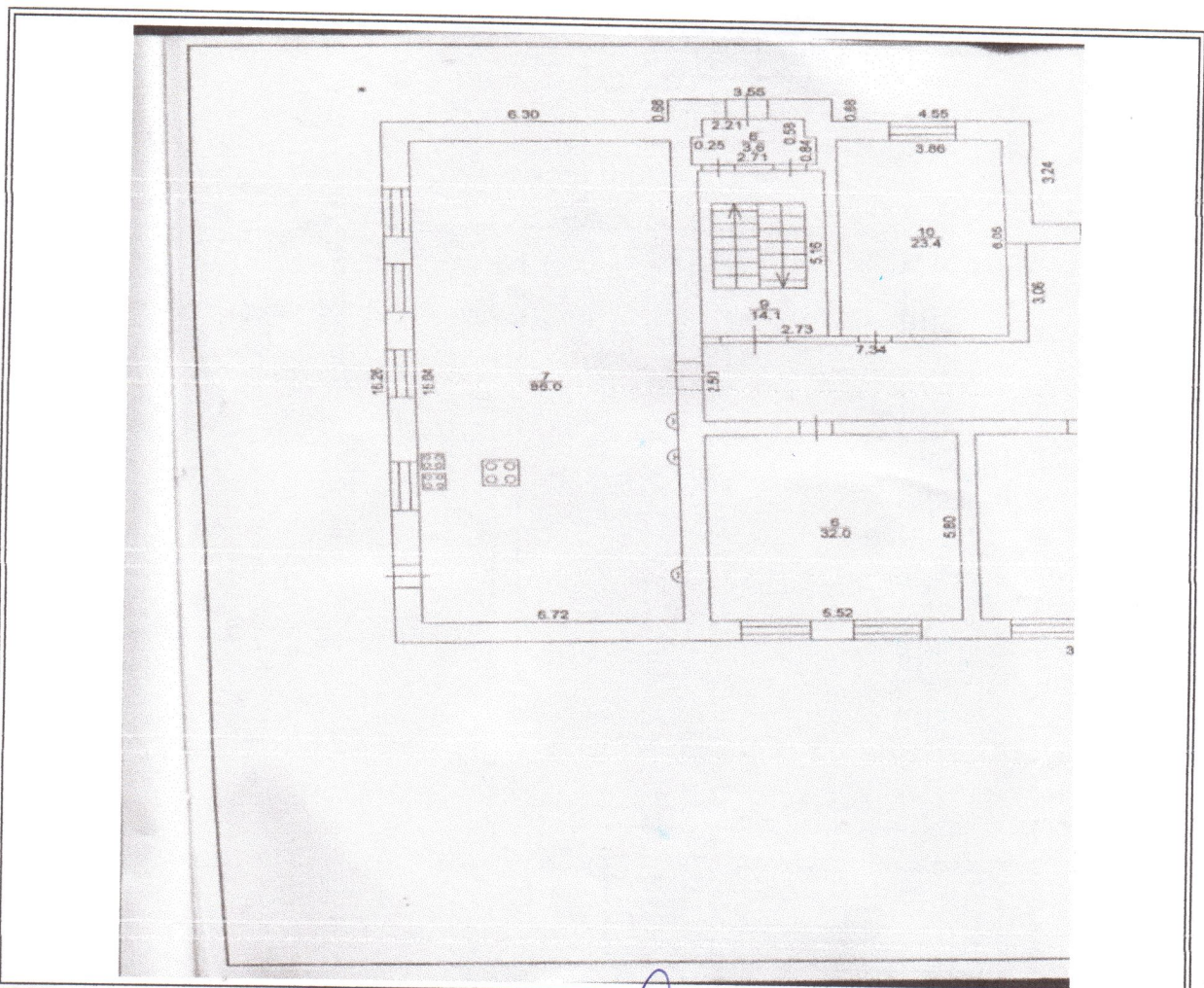

Масштаб 1:

данные отсутствуют

ГЛАВНЫЙ СПЕЦИАЛИСТ-ЭКСПЕРТ

(полное наименование должности)



(подпись)

Сабирова Э. К.

(инициалы, фамилия)

Раздел 4

Выписка из Единого государственного реестра недвижимости об основных характеристиках и зарегистрированных правах на объект недвижимости  
**Описание местоположения объекта недвижимости**

<b>Здание</b>			
(вид объекта недвижимости)			
Лист № <u>    </u> Раздела <b>4</b>	Всего листов раздела <b>4</b> : <u>    </u>	Всего разделов: <u>    </u>	Всего листов выписки: <u>    </u>
<b>04.05.2017</b>			
Кадастровый номер:		<b>16:41:090403:114</b>	

Схема расположения объекта недвижимого имущества на земельном(ых) участке(ах):

ПОСЛАЖОЧНИЙ ПЛАН ОБ'ЄКТА      Лист А

населення село Швабська Краковська, р-н Червоноградський

з/підприємство      с/госп      с/госп

ІНШЕ МІСЦЕПОЛОЖЕННЯ

І-етаж

17  
148.4

15    16    18    19

11.9    13.7    17.9    34.7

Лист А  
14-3 25

Межрайонний филиал МРФ №20 РГУП БТИ			
№	Ф.І.П.	Підпис	Дата
Составил	Портнова Г.Е.		03.09.2010 г.
Проверил	Фомин Н.М.		03.09.2010 г.
Утвердил	Портнова Г.Е.		03.09.2010 г.
Минувал	Портнова Г.Е.		03.09.2010 г.
1:200			

Масштаб 1:      **данні відсутні**

<b>ГЛАВНИЙ СПЕЦІАЛІСТ-ЕКСПЕРТ</b>	<b>Сабірова Э. К.</b>
(повне найменування посади)	(ініціали, прізвище)



Розділ 4

Выписка из Единого государственного реестра недвижимости об основных характеристиках и зарегистрированных правах на объект недвижимости

**Описание местоположения объекта недвижимости**

<b>Здание</b>			
(вид объекта недвижимости)			
Лист № <u>    </u> Раздела <b>4</b>	Всего листов раздела <b>4</b> : <u>    </u>	Всего разделов: <u>    </u>	Всего листов выписки: <u>    </u>
<b>04.05.2017</b>			
Кадастровый номер:		<b>16:41:090403:114</b>	

Схема расположения объекта недвижимого имущества на земельном(ых) участке(ах):

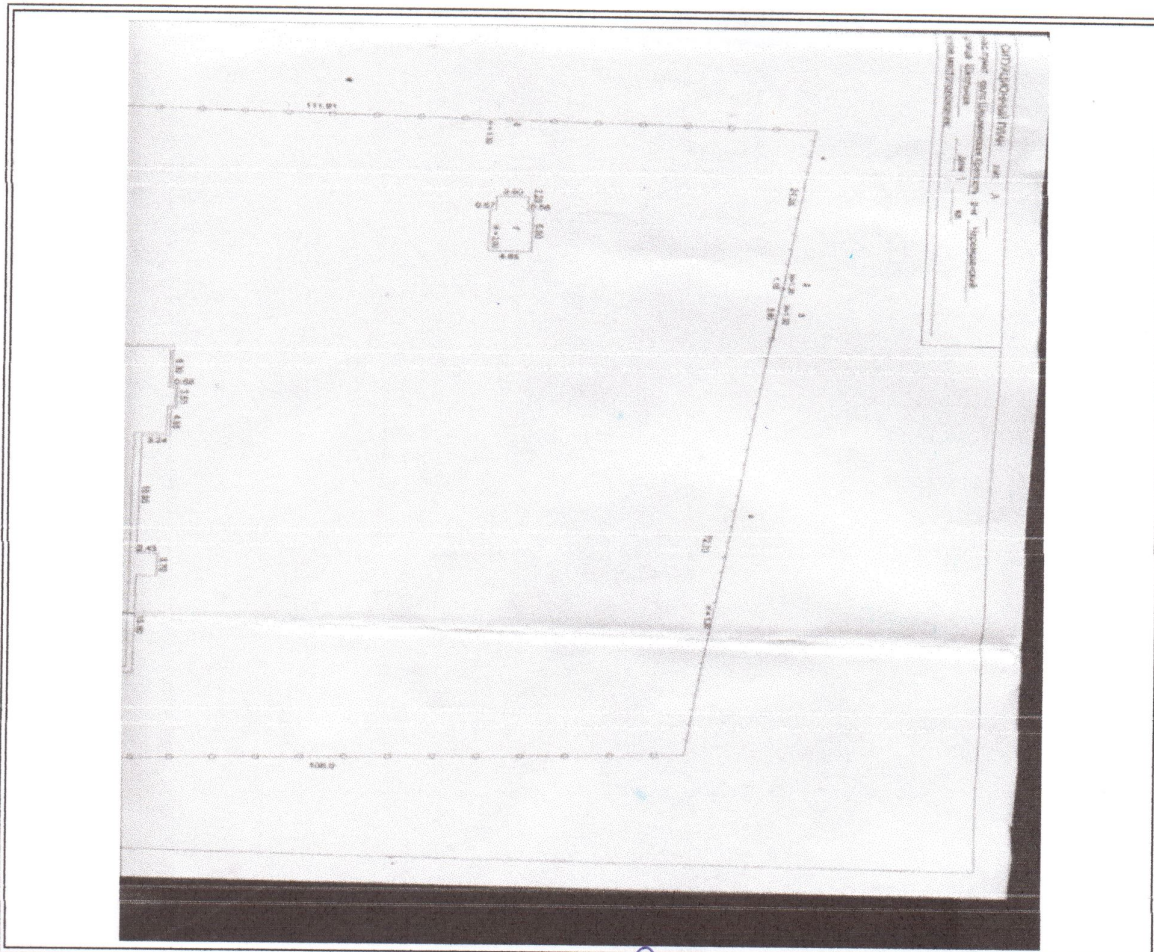

Масштаб 1: данные отсутствуют

ГЛАВНЫЙ СПЕЦИАЛИСТ-ЭКСПЕРТ (полное наименование должности)	 (подпись)	Сабирова Э. К. (инициалы, фамилия)
---	--	---------------------------------------

Раздел 4

Выписка из Единого государственного реестра недвижимости об основных характеристиках и зарегистрированных правах на объект недвижимости  
**Описание местоположения объекта недвижимости**

<b>Здание</b>			
(вид объекта недвижимости)			
Лист № <u>  </u> Раздела <u>4</u>	Всего листов раздела <u>4</u> : <u>  </u>	Всего разделов: <u>  </u>	Всего листов выписки: <u>  </u>
<b>04.05.2017</b>			
Кадастровый номер:		<b>16:41:090403:114</b>	

Схема расположения объекта недвижимого имущества на земельном(ых) участке(ах):

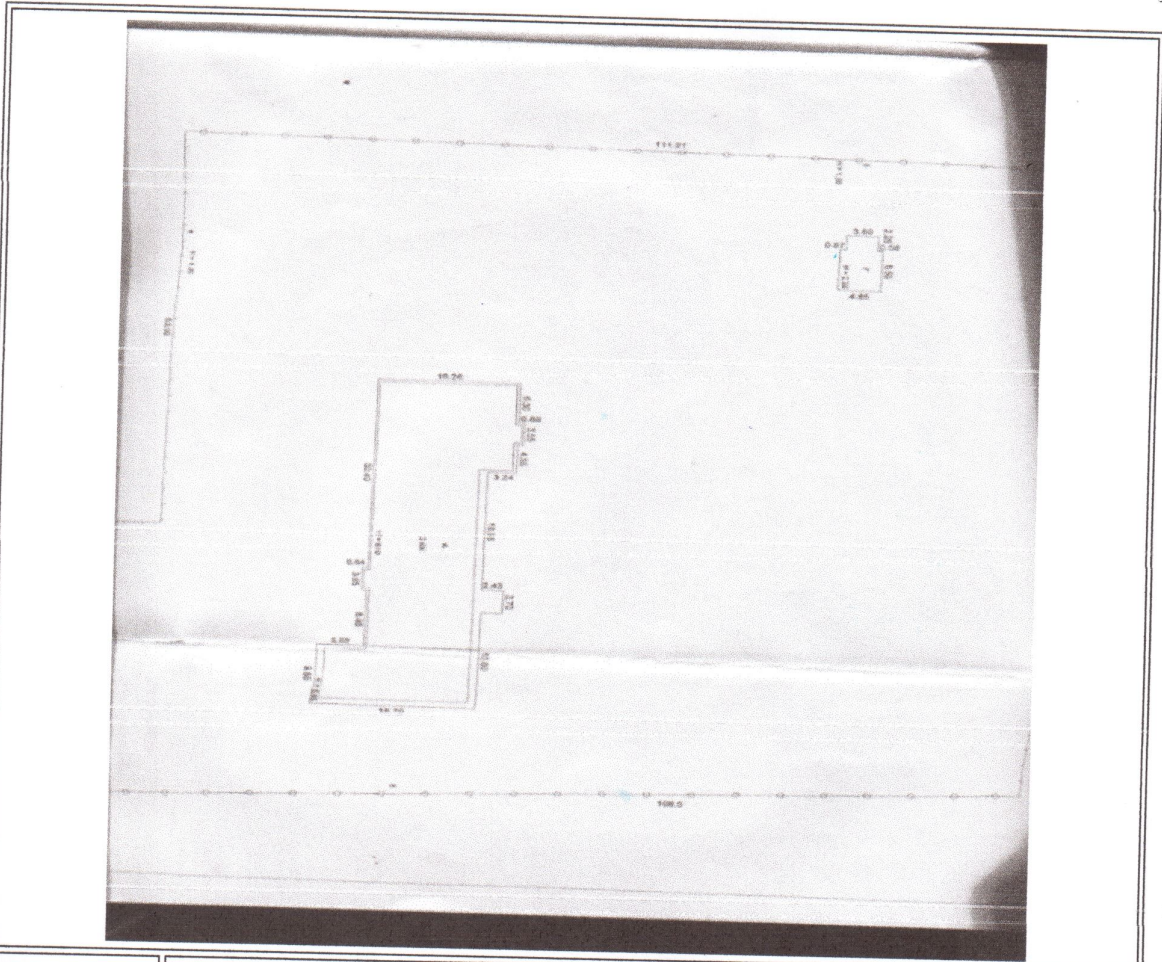

Масштаб 1: данные отсутствуют

<b>ГЛАВНЫЙ СПЕЦИАЛИСТ-ЭКСПЕРТ</b> <small>(полное наименование должности)</small>	 <small>(подпись)</small>	Сабирова Э. К. <small>(инициалы, фамилия)</small>
---	--	--

Раздел 4

Выписка из Единого государственного реестра недвижимости об основных характеристиках и зарегистрированных правах на объект недвижимости  
**Описание местоположения объекта недвижимости**

<b>Здание</b>			
<small>(вид объекта недвижимости)</small>			
Лист № <u>  </u> Раздела <b>4</b>	Всего листов раздела <b>4</b> : <u>  </u>	Всего разделов: <u>  </u>	Всего листов выписки: <u>  </u>
<b>04.05.2017</b>			
Кадастровый номер:		<b>16:41:090403:114</b>	

Схема расположения объекта недвижимого имущества на земельном(ых) участке(ах):

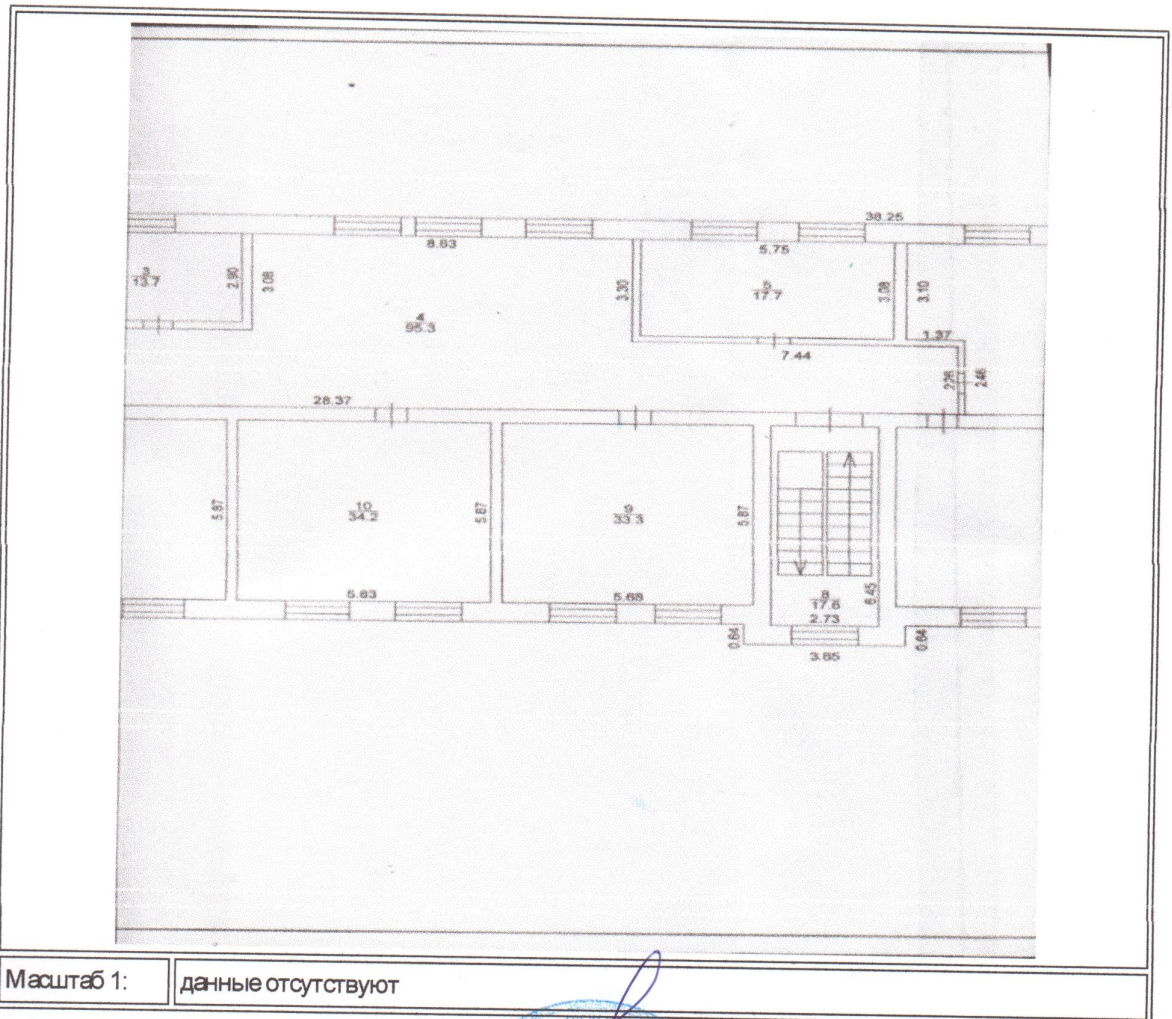

Масштаб 1: данные отсутствуют

<b>ГЛАВНЫЙ СПЕЦИАЛИСТ-ЭКСПЕРТ</b> <small>(полное наименование должности)</small>	 <small>(подпись)</small>	Сабирова Э. К. <small>(инициалы, фамилия)</small>
---	------------------------------	--

Раздел 4

Выписка из Единого государственного реестра недвижимости об основных характеристиках и зарегистрированных правах на объект недвижимости  
**Описание местоположения объекта недвижимости**

<b>Здание</b>		
<small>(вид объекта недвижимости)</small>		
Лист № <u>    </u> Раздела <b>4</b>	Всего листов раздела <b>4</b> : <u>    </u>	Всего разделов: <u>    </u>
<b>04.05.2017</b>		
Кадастровый номер:	<b>16:41:090403:114</b>	

Схема расположения объекта недвижимого имущества на земельном(ых) участке(ах):



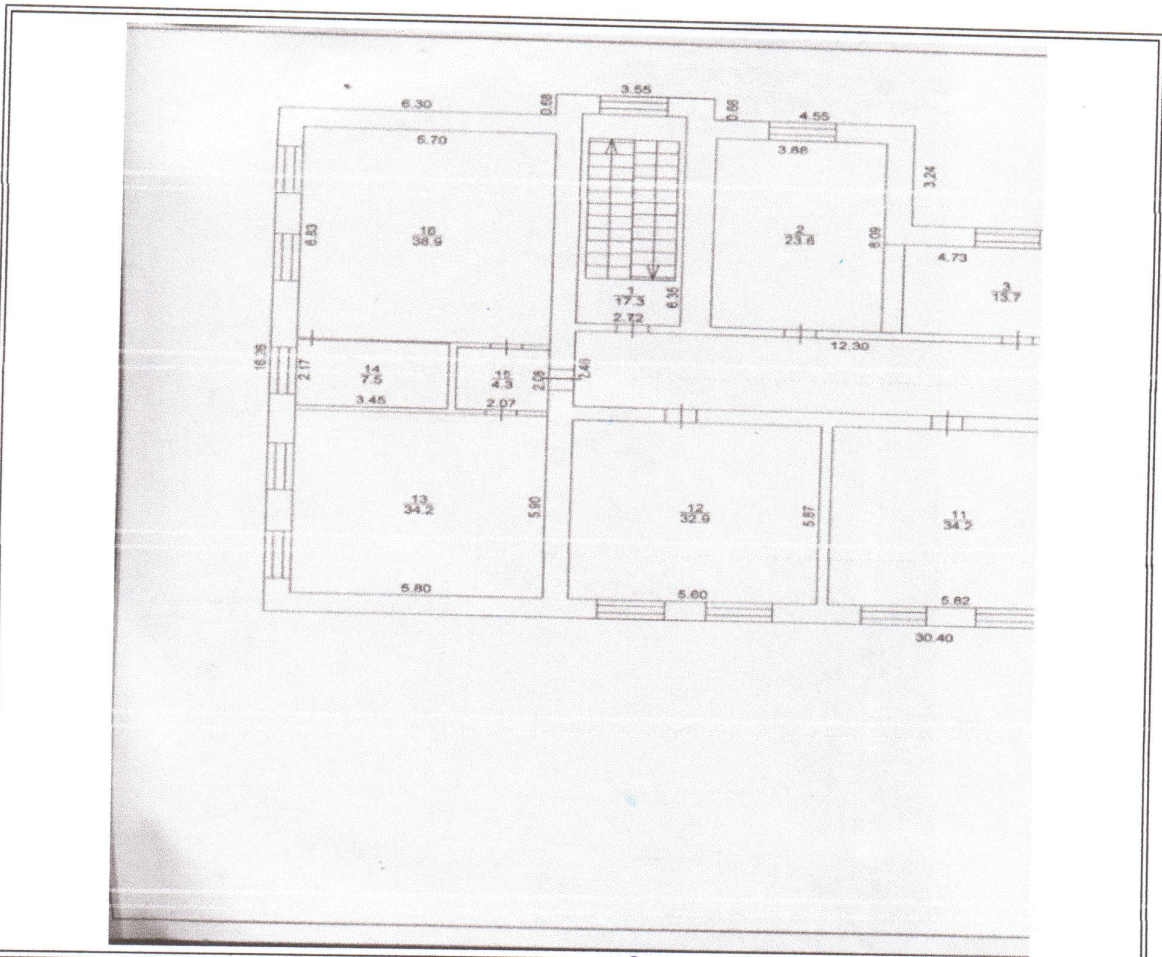

Масштаб 1: данные отсутствуют

<b>ГЛАВНЫЙ СПЕЦИАЛИСТ-ЭКСПЕРТ</b> <small>(полное наименование должности)</small>		Сабирова Э. К. <small>(инициалы, фамилия)</small>
---	--	--

Раздел 4

Выписка из Единого государственного реестра недвижимости об основных характеристиках и зарегистрированных правах на объект недвижимости  
**Описание местоположения объекта недвижимости**

<b>Здание</b>			
<small>(вид объекта недвижимости)</small>			
Лист № <u>    </u> Раздела <b>4</b>	Всего листов раздела <b>4</b> : <u>    </u>	Всего разделов: <u>    </u>	Всего листов выписки: <u>    </u>
<b>04.05.2017</b>			
Кадастровый номер:		<b>16:41:090403:114</b>	

Схема расположения объекта недвижимого имущества на земельном(ых) участке(ах):



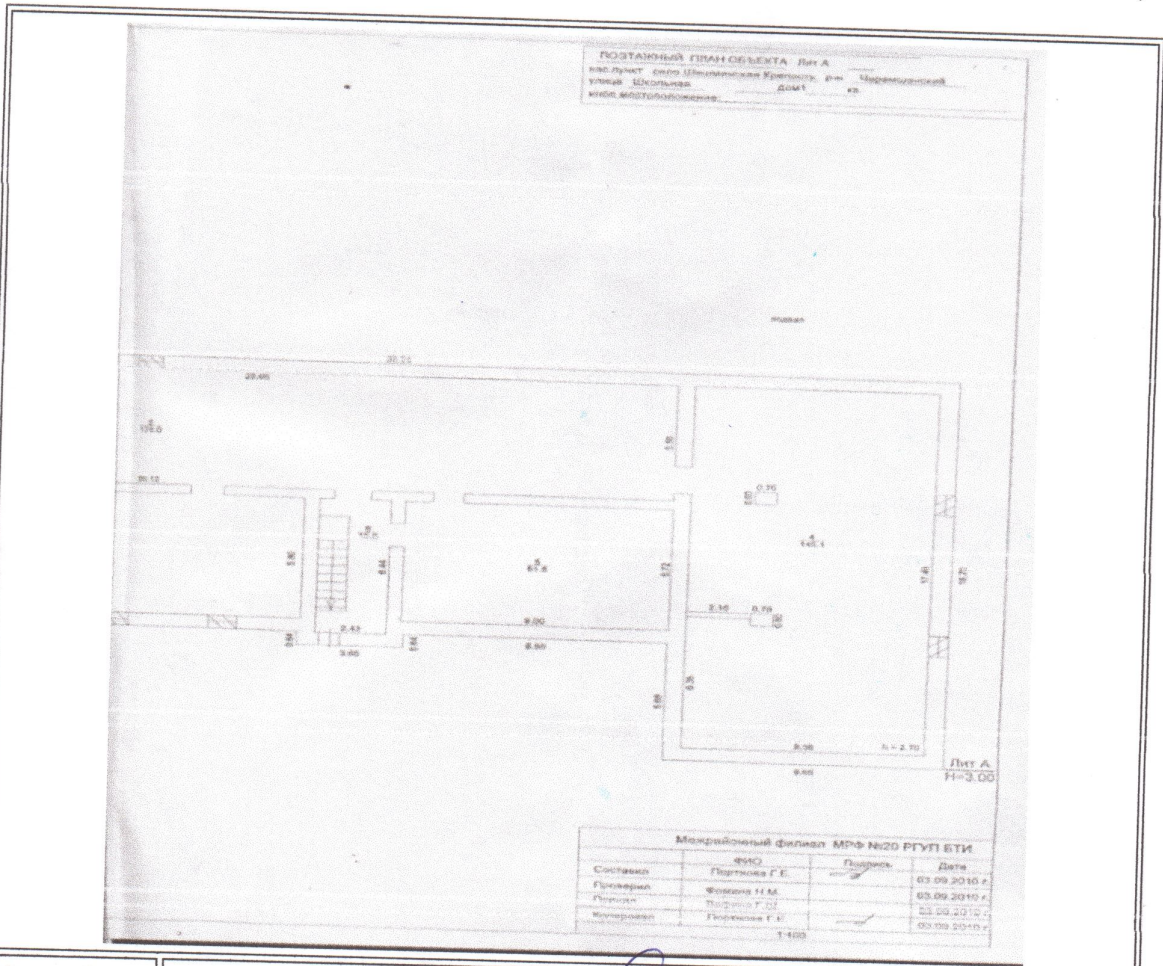

Масштаб 1: данные отсутствуют

ГЛАВНЫЙ СПЕЦИАЛИСТ-ЭКСПЕРТ <small>(полное наименование должности)</small>	М.П. <small>(подпись)</small>	Сабирова Э. К. <small>(инициалы, фамилия)</small>
--	----------------------------------	--

Раздел 4

Выписка из Единого государственного реестра недвижимости об основных характеристиках и зарегистрированных правах на объект недвижимости  
**Описание местоположения объекта недвижимости**

<b>Здание</b> <small>(вид объекта недвижимости)</small>			
Лист № <u>    </u> Раздела <u>4</u>	Всего листов раздела <u>4</u> : <u>    </u>	Всего разделов: <u>    </u>	Всего листов выписки: <u>    </u>
<b>05.05.2017</b>			
Кадастровый номер:		<b>16:41:090403:114</b>	

Схема расположения объекта недвижимого имущества на земельном(ых) участке(ах):

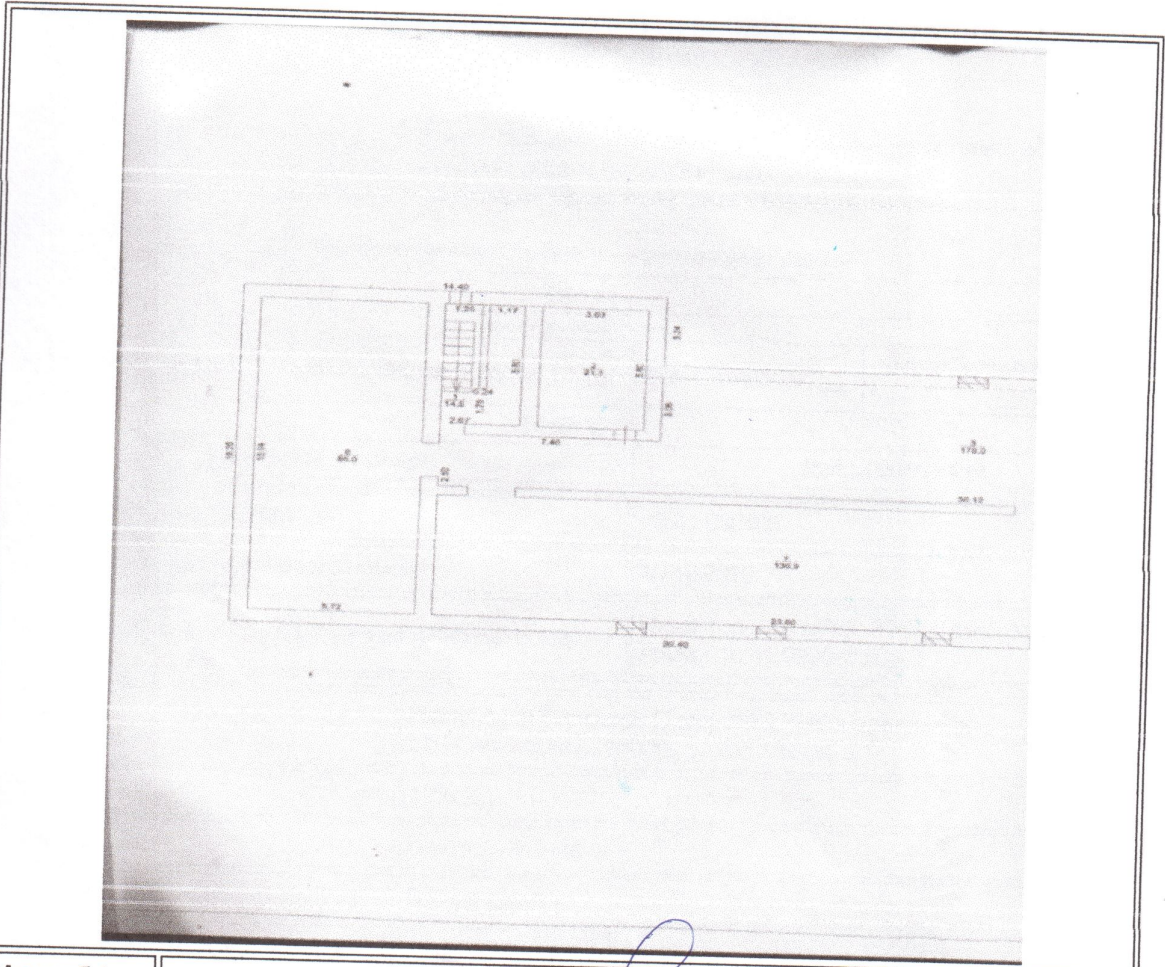

Масштаб 1: данные отсутствуют

ГЛАВНЫЙ СПЕЦИАЛИСТ-ЭКСПЕРТ  
(полное наименование должности)



(подпись)

Сабирова Э. К.

(инициалы, фамилия)